

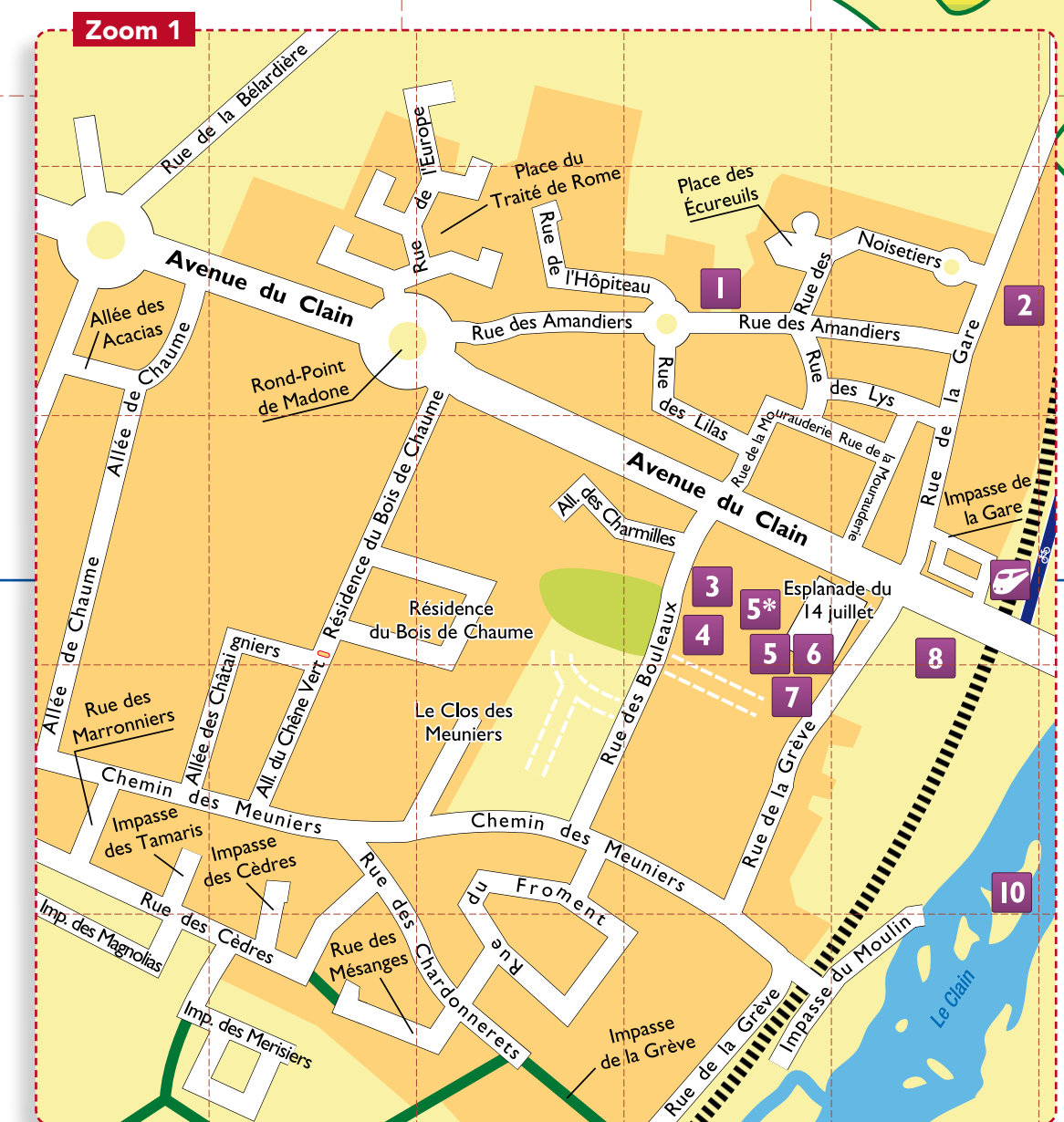

Mairie - 240, rue de l'église - 86130 Dissay  
Tél. 05 49 52 34 56 - accueil@dissay.fr

- Services municipaux**
- Mairie 05 49 52 34 56 [accueil@dissay.fr](mailto:accueil@dissay.fr)
  - Accueil périscolaire de l'école maternelle Tony Lainé 05 49 00 44 71
  - Accueil périscolaire de l'école élémentaire Paul-Émile Victor 06 29 85 06 28
  - Accueil de loisirs sans hébergement de Puygremier 06 19 74 78 90 [alsh@dissay.fr](mailto:alsh@dissay.fr)
  - Accueil jeunes de la Mourauderie (11-17 ans) 05 49 37 99 11
  - Médiathèque municipale 05 49 47 42 73
  - Camping municipal du Parc\*\* (mi-juin à fin août) 05 49 62 84 29
- Numéros utiles**
- La Poste 05 49 52 29 03
  - Gendarmerie 05 49 61 65 28 (urgences le 17)
  - Trésorerie 05 49 52 81 01
  - Déchetterie 05 49 62 03 03
  - Service Départemental d'Incendie et de Secours 05 49 49 18 00 (urgences le 18 ou 112)
- État et collectivités**
- Communauté urbaine de Grand Poitiers 05 49 52 35 35
  - Préfecture de la Vienne 05 49 55 70 70
  - Conseil régional de Nouvelle-Aquitaine 05 49 55 77 00
  - Conseil départemental de la Vienne 05 49 55 66 00
- Transports collectifs**
- Trains Express Régionaux, ligne Tours-Poitiers [ter.sncf.com/nouvelle-aquitaine](http://ter.sncf.com/nouvelle-aquitaine)
  - Bus, lignes 100 et 101, arrêts à Aillé, la Jardelle, Place de la Grand'Cour, Château, la Mourauderie ou Rond-point de Madone. Fiches horaires sur [transports.nouvelle-aquitaine.fr](http://transports.nouvelle-aquitaine.fr)

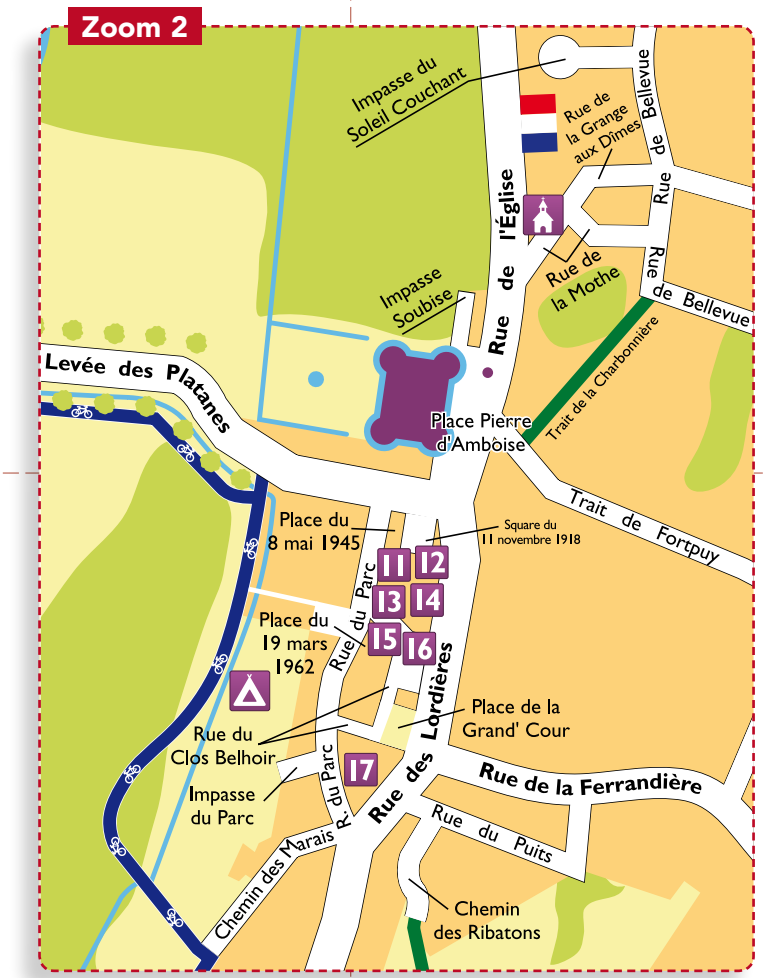
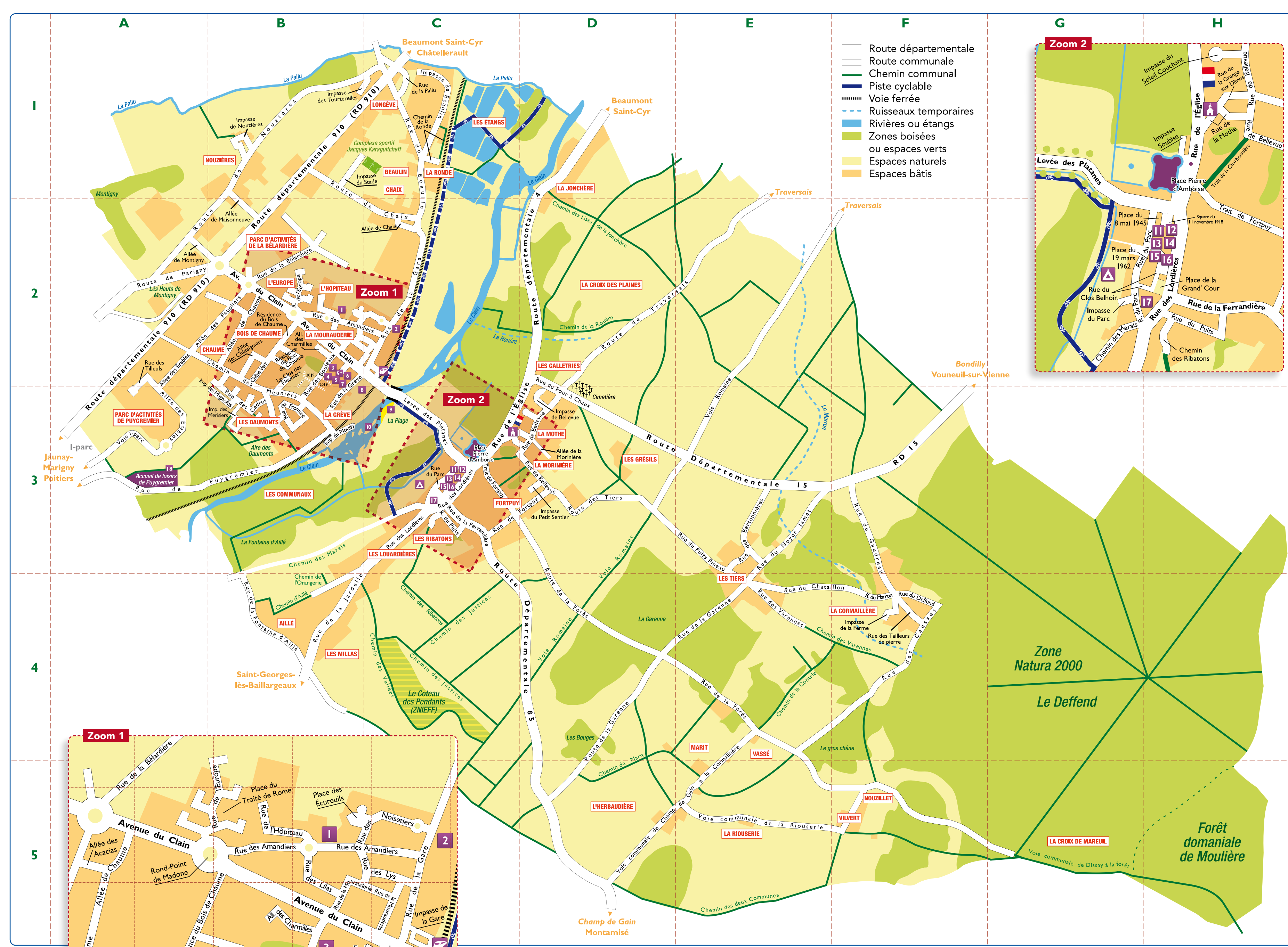

**Rues, places, allées, chemins, impasses, traits...**

<b>A</b> Acacias (allée des)	B2	<b>M</b> Madone (rond-point de)	B2
Aillé (chemin d')	B4	Magnolias (impasse des)	B3
Amandiers (rue des)	B2>C2	Maisonneuve (allée de)	B2
<b>B</b> Beaulin (rue de)	C1>C2	Maris (chemin des)	B3>C3
Beaulin (impasse de)	C1	Marit (chemin de)	D4>D5
Bélarrière (rue de la)	B2	Marron (rue du)	F4
Bellevue (rue de)	D3	Marronniers (rue des)	B2
Bellevue (impasse de)	D3	Merisiers (impasse des)	B3
Bertonnières (rue des)	E3	Mésanges (rue des)	B3
Bois de Chaume (résidence du)	B2	Meuniers (chemin des)	A2>B3
Bouleaux (rue des)	B2>B3	Meuniers (clos des)	B2>B3
<b>C</b> Causses (rue des)	F4	Montigny (allée de)	A2
Cèdres (rue des)	B3	Morinière (allée de la)	D3
Cèdres (impasse des)	B3	Mothe (rue de la)	C3
Chaix (allée de)	C2	Moulin (impasse du)	B3
Chaix (route de)	B1>C2	Mourauderie (rue de la)	B2
Charbonnière (trait de la)	C3	<b>N</b> Noisetiers (rue des)	C2
Chardonnerets (rue des)	B3	Nouzières (impasse de)	B1
Charmilles (rue des)	B2	Nouzières (route de)	A2>B1
Châtaigniers (allée des)	B2	Noyer Jamet (rue du)	E3
Chataillon (rue du)	E4	<b>O</b> Orangerie (chemin de l')	B4
Chaume (allée de)	B2	<b>P</b> Pallu (rue de la)	C1
Chêne Vert (allée du)	B2	Parc (impasse du)	C3
Clain (avenue du)	B2	Parc (route du)	C3
Clos Belhoir (rue du)	C3	Parigny (route de)	A2
<b>D</b> Deffend (rue du)	F4	Petit Sentier (impasse du)	D3
<b>E</b> Écureuils (place des)	B2	Peupliers (allée des)	A2>B2
Eglise (rue de l')	C3	Pierre d'Amboise (place)	C3
Érables (allée des)	A2>A3	Platanes (levée des)	C3
Europe (rue de l')	B2	Puits (rue du)	C3
<b>F</b> Ferme (impasse de la)	F4	Puits Pineau (rue du)	E3
Ferrandière (rue de la)	C3	Puygremier (rue de)	A3>B3
Fontaine d'Aillé (rue de la)	B4	<b>R</b> Ribatons (chemin des)	C3>C4
Forêt (route de la)	D3>D4	Ronde (chemin de la)	C1
Forêt (rue de la)	E4>F5	<b>S</b> Soleil Couchant (impasse du)	D3
Fortpuy (rue de)	C3>D3	Soubise (impasse)	C3
Fortpuy (trait de)	C3	Stade (impasse du)	B1
Four à Chaux (rue du)	D2>D3	<b>T</b> Tailleurs de pierre (rue des)	F4
Froment (rue du)	B3	Tamaris (impasse des)	B3
<b>G</b> Gare (rue de la)	C2	Tiers (route des)	D3
Gare (impasse de la)	C2	Tilleuls (rue des)	A2>A3
Garenne (rue de la)	E4	Tourterelles (place de la)	C3
Garenne (route de la)	D4>D5	Traité de Rome (place du)	B2
Gaudreau (rue du)	F3>F4	Traversais (route de)	D2>E2
Grand' Cour (place de la)	C3	<b>V</b> Vallées (chemin des)	C4
Grange aux Dîmes (rue de la)	C3>D3	Varennes (rue des)	E4
Grève (rue de la)	B2>B3	<b>J</b> Jardelle (rue de la)	B4
Grève (impasse de la)	B3	Justices (chemin des)	C4
<b>H</b> Hôpiteau (rue de l')	B2	<b>L</b> Lilas (rue des)	B2
<b>J</b> Jardelle (rue de la)	B4	Lises de la Jonchère (chemin des)	D2
Justices (chemin des)	C4	Lordières (rue des)	C3
<b>L</b> Lilas (rue des)	B2	Lys (rue des)	B2>C2
Lises de la Jonchère (chemin des)	D2	<b>M</b> Magnolias (impasse des)	B3
Lordières (rue des)	C3	Maisonneuve (allée de)	B2
Lys (rue des)	B2>C2	Maris (chemin des)	B3>C3
<b>M</b> Madone (rond-point de)	B2	Marit (chemin de)	D4>D5
Magnolias (impasse des)	B3	Marron (rue du)	F4
Maisonneuve (allée de)	B2	Marronniers (rue des)	B2
Maris (chemin des)	B3>C3	Merisiers (impasse des)	B3
Marit (chemin de)	D4>D5	Mésanges (rue des)	B3
Marron (rue du)	F4	Meuniers (chemin des)	A2>B3
Marronniers (rue des)	B2	Meuniers (clos des)	B2>B3
Merisiers (impasse des)	B3	Montigny (allée de)	A2
Mésanges (rue des)	B3	Morinière (allée de la)	D3
Meuniers (chemin des)	A2>B3	Mothe (rue de la)	C3
Meuniers (clos des)	B2>B3	Moulin (impasse du)	B3
Montigny (allée de)	A2	Mourauderie (rue de la)	B2
Morinière (allée de la)	D3	<b>N</b> Noisetiers (rue des)	C2
Mothe (rue de la)	C3	Nouzières (impasse de)	B1
Moulin (impasse du)	B3	Nouzières (route de)	A2>B1
Mourauderie (rue de la)	B2	Noyer Jamet (rue du)	E3
<b>N</b> Noisetiers (rue des)	C2	<b>O</b> Orangerie (chemin de l')	B4
Nouzières (impasse de)	B1	<b>P</b> Pallu (rue de la)	C1
Nouzières (route de)	A2>B1	Parc (impasse du)	C3
Noyer Jamet (rue du)	E3	Parc (route du)	C3
<b>O</b> Orangerie (chemin de l')	B4	Parigny (route de)	A2
<b>P</b> Pallu (rue de la)	C1	Petit Sentier (impasse du)	D3
Parc (impasse du)	C3	Peupliers (allée des)	A2>B2
Parc (route du)	C3	Pierre d'Amboise (place)	C3
Parigny (route de)	A2	Platanes (levée des)	C3
Petit Sentier (impasse du)	D3	Puits (rue du)	C3
Peupliers (allée des)	A2>B2	Puits Pineau (rue du)	E3
Pierre d'Amboise (place)	C3	Puygremier (rue de)	A3>B3
Platanes (levée des)	C3	<b>R</b> Ribatons (chemin des)	C3>C4
Puits (rue du)	C3	Ronde (chemin de la)	C1
Puits Pineau (rue du)	E3	<b>S</b> Soleil Couchant (impasse du)	D3
Puygremier (rue de)	A3>B3	Soubise (impasse)	C3
<b>R</b> Ribatons (chemin des)	C3>C4	Stade (impasse du)	B1
Ronde (chemin de la)	C1	<b>T</b> Tailleurs de pierre (rue des)	F4
<b>S</b> Soleil Couchant (impasse du)	D3	Tamaris (impasse des)	B3
Soubise (impasse)	C3	Tiers (route des)	D3
Stade (impasse du)	B1	Tilleuls (rue des)	A2>A3
<b>T</b> Tailleurs de pierre (rue des)	F4	Tourterelles (place de la)	C3
Tamaris (impasse des)	B3	Traité de Rome (place du)	B2
Tiers (route des)	D3	Traversais (route de)	D2>E2
Tilleuls (rue des)	A2>A3	<b>V</b> Vallées (chemin des)	C4
Tourterelles (place de la)	C3	Varennes (rue des)	E4
Traité de Rome (place du)	B2	<b>J</b> Jardelle (rue de la)	B4
Traversais (route de)	D2>E2	Justices (chemin des)	C4
<b>V</b> Vallées (chemin des)	C4	<b>L</b> Lilas (rue des)	B2
Varennes (rue des)	E4	Lises de la Jonchère (chemin des)	D2
<b>J</b> Jardelle (rue de la)	B4	Lordières (rue des)	C3
Justices (chemin des)	C4	Lys (rue des)	B2>C2
<b>L</b> Lilas (rue des)	B2	<b>M</b> Magnolias (impasse des)	B3
Lises de la Jonchère (chemin des)	D2	Maisonneuve (allée de)	B2
Lordières (rue des)	C3	Maris (chemin des)	B3>C3
Lys (rue des)	B2>C2	Marit (chemin de)	D4>D5
<b>M</b> Magnolias (impasse des)	B3	Marron (rue du)	F4
Maisonneuve (allée de)	B2	Marronniers (rue des)	B2
Maris (chemin des)	B3>C3	Merisiers (impasse des)	B3
Marit (chemin de)	D4>D5	Mésanges (rue des)	B3
Marron (rue du)	F4	Meuniers (chemin des)	A2>B3
Marronniers (rue des)	B2	Meuniers (clos des)	B2>B3
Merisiers (impasse des)	B3	Montigny (allée de)	A2
Mésanges (rue des)	B3	Morinière (allée de la)	D3
Meuniers (chemin des)	A2>B3	Mothe (rue de la)	C3
Meuniers (clos des)	B2>B3	Moulin (impasse du)	B3
Montigny (allée de)	A2	Mourauderie (rue de la)	B2
Morinière (allée de la)	D3	<b>N</b> Noisetiers (rue des)	C2
Mothe (rue de la)	C3	Nouzières (impasse de)	B1
Moulin (impasse du)	B3	Nouzières (route de)	A2>B1
Mourauderie (rue de la)	B2	Noyer Jamet (rue du)	E3
<b>N</b> Noisetiers (rue des)	C2	<b>O</b> Orangerie (chemin de l')	B4
Nouzières (impasse de)	B1	<b>P</b> Pallu (rue de la)	C1
Nouzières (route de)	A2>B1	Parc (impasse du)	C3
Noyer Jamet (rue du)	E3	Parc (route du)	C3
<b>O</b> Orangerie (chemin de l')	B4	Parigny (route de)	A2
<b>P</b> Pallu (rue de la)	C1	Petit Sentier (impasse du)	D3
Parc (impasse du)	C3	Peupliers (allée des)	A2>B2
Parc (route du)	C3	Pierre d'Amboise (place)	C3
Parigny (route de)	A2	Platanes (levée des)	C3
Petit Sentier (impasse du)	D3	Puits (rue du)	C3
Peupliers (allée des)	A2>B2	Puits Pineau (rue du)	E3
Pierre d'Amboise (place)	C3	Puygremier (rue de)	A3>B3
Platanes (levée des)	C3	<b>R</b> Ribatons (chemin des)	C3>C4
Puits (rue du)	C3	Ronde (chemin de la)	C1
Puits Pineau (rue du)	E3	<b>S</b> Soleil Couchant (impasse du)	D3
Puygremier (rue de)	A3>B3	Soubise (impasse)	C3
<b>R</b> Ribatons (chemin des)	C3>C4	Stade (impasse du)	B1
Ronde (chemin de la)	C1	<b>T</b> Tailleurs de pierre (rue des)	F4
<b>S</b> Soleil Couchant (impasse du)	D3	Tamaris (impasse des)	B3
Soubise (impasse)	C3	Tiers (route des)	D3
Stade (impasse du)	B1	Tilleuls (rue des)	A2>A3
<b>T</b> Tailleurs de pierre (rue des)	F4	Tourterelles (place de la)	C3
Tamaris (impasse des)	B3	Traité de Rome (place du)	B2
Tiers (route des)	D3	Traversais (route de)	D2>E2
Tilleuls (rue des)	A2>A3	<b>V</b> Vallées (chemin des)	C4
Tourterelles (place de la)	C3	Varennes (rue des)	E4
Traité de Rome (place du)	B2	<b>J</b> Jardelle (rue de la)	B4
Traversais (route de)	D2>E2	Justices (chemin des)	C4
<b>V</b> Vallées (chemin des)	C4	<b>L</b> Lilas (rue des)	B2
Varennes (rue des)	E4	Lises de la Jonchère (chemin des)	D2
<b>J</b> Jardelle (rue de la)	B4	Lordières (rue des)	C3
Justices (chemin des)	C4	Lys (rue des)	B2>C2
<b>L</b> Lilas (rue des)	B2	<b>M</b> Magnolias (impasse des)	B3
Lises de la Jonchère (chemin des)	D2	Maisonneuve (allée de)	B2
Lordières (rue des)	C3	Maris (chemin des)	B3>C3
Lys (rue des)	B2>C2	Marit (chemin de)	D4>D5
<b>M</b> Magnolias (impasse des)	B3	Marron (rue du)	F4
Maisonneuve (allée de)	B2	Marronniers (rue des)	B2
Maris (chemin des)	B3>C3	Merisiers (impasse des)	B3
Marit (chemin de)	D4>D5	Mésanges (rue des)	B3
Marron (rue du)	F4	Meuniers (chemin des)	A2>B3
Marronniers (rue des)	B2	Meuniers (clos des)	B2>B3
Merisiers (impasse des)	B3	Montigny (allée de)	A2
Mésanges (rue des)	B3	Morinière (allée de la)	D3
Meuniers (chemin des)	A2>B3	Mothe (rue de la)	C3
Meuniers (clos des)	B2>B3	Moulin (impasse du)	B3
Montigny (allée de)	A2	Mourauderie (rue de la)	B2
Morinière (allée de la)	D3	<b>N</b> Noisetiers (rue des)	C2
Mothe (rue de la)	C3	Nouzières (impasse de)	B1
Moulin (impasse du)	B3	Nouzières (route de)	A2>B1
Mourauderie (rue de la)	B2	Noyer Jamet (rue du)	E3
<b>N</b> Noisetiers (rue des)	C2	<b>O</b> Orangerie (chemin de l')	B4
Nouzières (impasse de)	B1	<b>P</b> Pallu (rue de la)	C1
Nouzières (route de)	A2>B1	Parc (impasse du)	C3
Noyer Jamet (rue du)	E3	Parc (route du)	C3
<b>O</b> Orangerie (chemin de l')	B4	Parigny (route de)	A2
<b>P</b> Pallu (rue de la)	C1	Petit Sentier (impasse du)	D3
Parc (impasse du)	C3	Peupliers (allée des)	A2>B2
Parc (route du)	C3	Pierre d'Amboise (place)	C3
Parigny (route de)	A2	Platanes (levée des)	C3
Petit Sentier (impasse du)	D3	Puits (rue du)	C3
Peupliers (allée des)	A2>B2	Puits Pineau (rue du)	E3
Pierre d'Amboise (place)	C3	Puygremier (rue de)	A3>B3
Platanes (levée des)	C3	<b>R</b> Ribatons (chemin des)	C3>C4
Puits (rue du)	C3	Ronde (chemin de la)	C1
Puits Pineau (rue du)	E3	<b>S</b> Soleil Couchant (impasse du)	D3
Puygremier (rue de)	A3>B3	Soubise (impasse)	C3
<b>R</b> Ribatons (chemin des)	C3>C4	Stade (impasse du)	B1
Ronde (chemin de la)	C1	<b>T</b> Tailleurs de pierre (rue des)	F4
<b>S</b> Soleil Couchant (impasse du)	D3	Tamaris (impasse des)	B3
Soubise (impasse)	C3	Tiers (route des)	D3
Stade (impasse du)	B1	Tilleuls (rue des)	A2>A3
<b>T</b> Tailleurs de pierre (rue des)	F4	Tourterelles (place de la)	C3
Tamaris (impasse des)	B3	Traité de Rome (place du)	B2
Tiers (route des)	D3	Traversais (route de)	D2>E2
Tilleuls (rue des)	A2>A3	<b>V</b> Vallées (chemin des)	C4
Tourterelles (place de la)	C3	Varennes (rue des)	E4
Traité de Rome (place du)	B2	<b>J</b> Jardelle (rue de la)	B4
Traversais (route de)	D2>E2	Justices (chemin des)	C4
<b>V</b> Vallées (chemin des)	C4	<b>L</b> Lilas (rue des)	B2
Varennes (rue des)	E4	Lises de la Jonchère (chemin des)	D2
<b>J</b> Jardelle (rue de la)	B4	Lordières (rue des)	C3
Justices (chemin des)	C4	Lys (rue des)	B2>C2
<b>L</b> Lilas (rue des)	B2	<b>M</b> Magnolias (impasse des)	B3
Lises de la Jonchère (chemin des)	D2	Maisonneuve (allée de)	B2
Lordières (rue des)	C3	Maris (chemin des)	B3>C3
Lys (rue des)	B2>C2	Marit (chemin de)	D4>D5
<b>M</b> Magnolias (impasse des)	B3	Marron (rue du)	F4
Maisonneuve (allée de)	B2	Marronniers (rue des)	B2
Maris (chemin des)	B3>C3	Merisiers (impasse des)	B3
Marit (chemin de)	D4>D5	Mésanges (rue des)	B3
Marron (rue du)	F4	Meuniers (chemin des)	A2>B3
Marronniers (rue des)	B2	Meuniers (clos des)	B2>B3
Merisiers (impasse des)	B3	Montigny (allée de)	A2
Mésanges (rue des)	B3	Morinière (allée de la)	D3
Meuniers (chemin des)	A2>B3	Mothe (rue de la)	C3
Meuniers (clos des)	B2>B3	Moulin (impasse du)	B3
Montigny (allée de)	A2	Mourauderie (rue de la)	B2
Morinière (allée de la)	D3</		



Située en plein centre de l'axe Poitiers / Châtellerauld, à 6 km du Futuroscope, Dissay s'étend sur 23,7 km<sup>2</sup>. Elle cultive l'art du bien vivre et de la convivialité pour ses 3 300 habitants. Membre de la Communauté urbaine de Grand Poitiers, la commune conjugue harmonieusement les qualités et le cadre de vie d'une petite ville, tout en ayant les services d'une grande.



**Environnement : des espaces préservés et un Agenda 21**  
Dissay préserve un maillage de zones naturelles qui améliorent le cadre de vie : Les bords du Clain avec « la plage » et ses marais environnants, la vallée sèche du coteau des pendants, la voie romaine à nouveau bordée d'une haie buissonnière, la forêt de Moulière ou les prairies aux abords de la croix des plaines. Pour consolider l'engagement de notre commune dans la préservation de son environnement, des actions sont engagées dans le cadre d'un Agenda 21. L'amélioration de la qualité de l'environnement, du lien social, l'efficacité économique sont notamment au cœur de cette initiative citoyenne, dans le cadre d'une approche de développement durable.



**Un château vivant**  
Bâti à la fin du XV<sup>e</sup> siècle par Pierre d'Amboise, conseiller de Charles VIII et frère du cardinal d'Amboise, premier ministre de Louis XII, il servit de résidence aux évêques de Poitiers jusqu'à la Révolution française. Les propriétaires successifs du château de Dissay ont entrepris d'importants travaux de rénovation. C'est ce qui a permis à cet édifice d'arriver jusqu'à nous dans un parfait état de conservation. Il propose désormais des activités de bien-être (spa, hammam), un restaurant gastronomique et un hôtel de prestige.



**Un camping municipal deux étoiles**  
Au calme et à l'ombre, le camping municipal du Parc vous accueille dans une ambiance familiale. A proximité immédiate des commerces, du château et du Clain, il est également idéalement situé, à quelques kilomètres de lieux touristiques : le Futuroscope, le parc de loisirs de Saint-Cyr, les cités historiques de Chauvigny ou Poitiers. 69 emplacements adaptés aux personnes à mobilité réduite, ouvert de la mi-juin à fin août. Adresse : 100 rue du Parc Tél. : 05 49 62 84 29 en saison Hors saison, renseignements à la mairie au 05 49 52 34 56.



**Une nouvelle dynamique autour du centre-bourg**  
La ville de Dissay réalise une opération d'urbanisme de grande ampleur : le réaménagement des espaces publics du Centre-bourg. Ses objectifs : une circulation partagée et apaisée, un stationnement organisé avec 50 places disponibles sur le parking de l'école, une nouvelle dynamique de vie avec des terrasses et des espaces de convivialité sur la place Pierre d'Amboise.



**Des animations pour tous**  
Concerts, spectacles, théâtre de rue, expositions, salon littéraire, animations et conférences scientifiques... tout au long de l'année, profitez de ces moments ludiques, éducatifs et festifs ! Dissay vibre au rythme de nombreux événements à partager en famille ou entre amis. Surveillez l'agenda sur [dissay.fr](http://dissay.fr).



**Une vie associative riche**  
Social, sport, loisir, culture, quels que soient vos centres d'intérêt, vous pouvez trouver une association disséenne qui correspond à vos attentes. Contactez les responsables associatifs en consultant l'annuaire des associations sur [dissay.fr](http://dissay.fr), ou en participant au forum des associations, chaque année, début septembre.



**Une politique enfance jeunesse cohérente**  
Dissay, parmi ses priorités, développe une politique commune de l'enfance et de la jeunesse. Des responsables formés aux métiers de l'animation et de l'enfance ont été mis en place dans les différents secteurs. Dans les deux accueils périscolaires, à l'accueil jeunes de la Mourauderie et à l'accueil de loisirs de Puygremier, ils interviennent d'une structure à l'autre, créant ainsi un cadre sécurisant pour l'enfant. Dans toutes ces structures, les animations sont encadrées par le projet éducatif de territoire, élaboré par les élus et l'équipe d'animation.



**Dissay, à pied, à cheval ou à vélo**  
La commune bénéficie d'un réseau de nombreux chemins à parcourir à pied, à cheval ou à vélo. Ils vous permettront de découvrir des paysages différents : la vallée du Clain, la forêt de Moulière et les vallées sèches ou les villages. Parmi ceux-ci, trois circuits pédestres allant de 5 km à 12,6 km sont balisés. Vous pouvez demander les Topo-guides® correspondants à la Mairie, au camping (de la mi-juin à fin août) ou les télécharger sur [dissay.fr](http://dissay.fr). Des pistes cyclables relient également Dissay avec les communes voisines.



**Commerce, artisanat et services, privilégiez la proximité**  
Plus de cent professionnels, à votre écoute, sont implantés dans le Centre-bourg, les hameaux ou les parcs d'activités. Privilégiez la proximité, retrouvez leurs coordonnées dans l'annuaire des acteurs économiques sur [dissay.fr](http://dissay.fr). Vous avez également rendez-vous avec le marché du samedi matin, au pied du château.



**Des référents de quartiers à votre écoute**  
Afin d'être le plus possible à l'écoute des Disséennes et Disséens, des conseillers municipaux référents sont présents dans les "quartiers" de la commune. N'hésitez pas à les contacter pour échanger sur les questions du quotidien. Ils sont là pour relayer les demandes ou propositions des habitants et, bien sûr, informer des suites qui peuvent y être apportées. Des réunions de quartiers annuelles permettent aussi d'échanger avec ces élus référents et toute l'équipe municipale. Procurez-vous la liste des référents de quartiers à la mairie ou sur [www.dissay.fr](http://www.dissay.fr)

